# ГЕНЕРАЛЬНЫЙ ПЛАН ГОРОДСКОГО ОКРУГА ВОСКРЕСЕНСК МОСКОВСКОЙ ОБЛАСТИ

## КАРТА ПЛАНИРУЕМОГО РАЗМЕЩЕНИЯ ОБЪЕКТОВ МЕСТНОГО ЗНАЧЕНИЯ МУНИЦИПАЛЬНОГО ОБРАЗОВАНИЯ. М 1:10 000

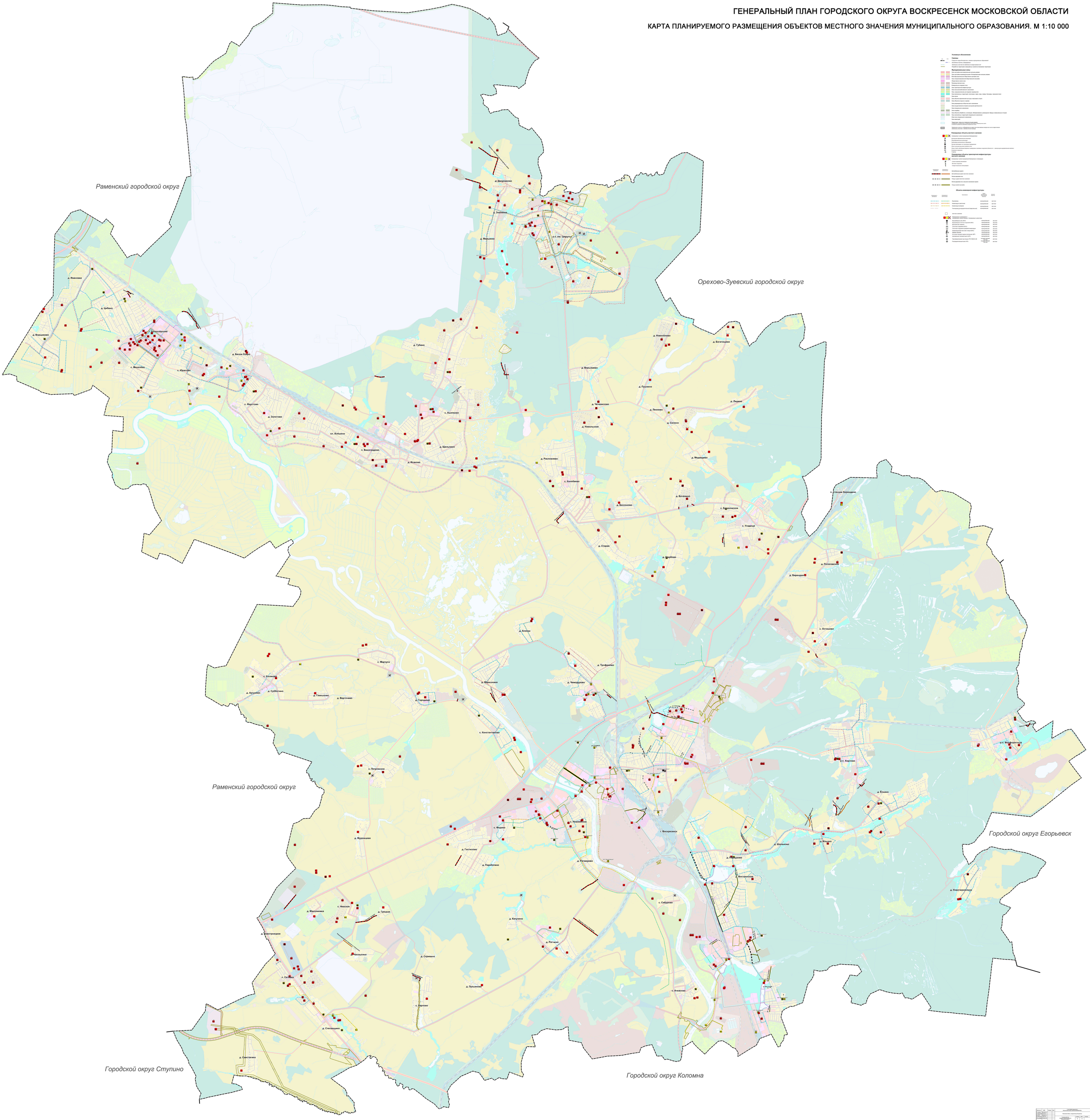


### Условные обозначения

**Границы:**

- Граница муниципального района, городского муниципального образования
- Граница города, федерального
- Граница (зона) систем инженерно-технического обеспечения
- Граница территорий исторических поселений федерального значения

**Функциональные зоны**

- Зона застроенных территорий жилого назначения
- Зона застройки индивидуальными и блокированными жилыми домами
- Многофункциональная общественно-деловая зона
- Зона общественно-делового общественного центра
- Общественно-деловая зона
- Зона рекреационного назначения
- Рекреационная площадная зона
- Зона транспортной инфраструктуры
- Зона инженерной инфраструктуры
- Зона производственного и коммунально-складского назначения
- Зона производственных и коммунально-складских объектов I и II класса опасности, санитарно-защитные зоны
- Зона сельскохозяйственного использования
- Зона объектов сельскохозяйственного назначения
- Зона специального назначения
- Зона объектов обороны
- Зона объектов обработки, утилизации, обезвреживания, размещения твёрдых коммунальных отходов
- Зона скотомогильников, биотермических ям и других объектов, предназначенных для захоронения трупов животных, признанных непригодными к использованию в ветеринарно-санитарном отношении
- Иная зона специального назначения
- Зона резервных территорий
- Зона ограничения на территории Российской Федерации, в отношении которой в соответствии с международными договорами Российской Федерации осуществляется совместное использование
- Территории, на которых отсутствуют сведения о границах объектов, которые могут оказывать влияние на качество окружающей среды, в частности, на качество атмосферного воздуха и качество питьевой воды

**Планируемые объекты местного значения**

- Планируемые к размещению объекты:
  - Объекты в области образования
  - Объекты в области физической культуры и массового спорта
  - Объекты в области культуры
  - Объекты в области охраны здоровья
  - Объекты в области социального обслуживания населения
  - Объекты в области обеспечения граждан социальными услугами
  - Объекты в области обеспечения граждан жилыми помещениями
  - Объекты в области обеспечения граждан объектами для организации досуга и обеспечения граждан услугами общественного питания
  - Объекты в области обеспечения граждан объектами для организации ритуальных услуг
  - Объекты в области обеспечения граждан объектами для обеспечения деятельности по обращению с животными без владельцев
  - Объекты в области обеспечения граждан объектами для обеспечения деятельности по обращению с твердыми коммунальными отходами
  - Объекты в области обеспечения граждан объектами для обеспечения деятельности по обращению с биологическими отходами
  - Объекты в области обеспечения граждан объектами для обеспечения деятельности по обращению с медицинскими отходами
  - Объекты в области обеспечения граждан объектами для обеспечения деятельности по обращению с отходами производства и потребления, не отнесенными к твердым коммунальным отходам
  - Объекты в области обеспечения граждан объектами для обеспечения деятельности по обращению с иными видами отходов
- Объекты, которые могут оказывать влияние на окружающую среду, в отношении которых в соответствии с федеральным законодательством в области охраны окружающей среды, экологического, санитарно-эпидемиологического законодательства, законодательства в области обеспечения единства измерений, законодательства о промышленной безопасности, гражданской обороны, защиты населения и территорий от чрезвычайных ситуаций, пожарной безопасности, обеспечения безопасности гидротехнических сооружений, обеспечения сейсмической безопасности, обеспечения радиационной безопасности, обеспечения химической безопасности, биологической безопасности, обеспечения безопасности в области использования атомной энергии, обеспечения безопасности объектов топливно-энергетического комплекса, обеспечения безопасности в области обращения с отходами производства и потребления, обеспечения безопасности в области обращения с отходами, которые могут быть использованы в качестве вторичных материальных ресурсов, обеспечения безопасности в области обращения с отходами, которые могут быть использованы в качестве топлива, обеспечения безопасности в области обращения с отходами, которые могут быть использованы в качестве удобрений, обеспечения безопасности в области обращения с отходами, которые могут быть использованы в качестве мелиорантов, обеспечения безопасности в области обращения с отходами, которые могут быть использованы в качестве кормовых добавок, обеспечения безопасности в области обращения с отходами, которые могут быть использованы в качестве пищевых добавок, обеспечения безопасности в области обращения с отходами, которые могут быть использованы в качестве иных продуктов, обеспечения безопасности в области обращения с отходами, которые могут быть использованы в качестве иных материалов, обеспечения безопасности в области обращения с отходами, которые могут быть использованы в качестве иных веществ, обеспечения безопасности в области обращения с отходами, которые могут быть использованы в качестве иных изделий, обеспечения безопасности в области обращения с отходами, которые могут быть использованы в качестве иных объектов, обеспечения безопасности в области обращения с отходами, которые могут быть использованы в качестве иных отход