



**Администрация  
городского округа Воскресенск  
Московской области**

**ПОСТАНОВЛЕНИЕ**

*02.12.2022* № *6299*

Об установлении публичного сервитута в порядке главы V.7. Земельного кодекса Российской Федерации по адресу (местоположение): Российская Федерация, Московская область, городское поселение Воскресенск, д. Трофимово в пользу акционерного общества «Мособлгаз» в целях размещения объекта газового хозяйства – газопровода среднего давления  $P \leq 0,3$  Мпа для организации подключения (технологического присоединения) к сетям газоснабжения и у которого отсутствуют права на земельный участок, в границах в соответствии с описанием местоположения границ

В соответствии с Земельным кодексом Российской Федерации, Федеральным законом от 06.10.2003 № 131-ФЗ «Об общих принципах организации местного самоуправления в Российской Федерации», Законом Московской области № 23/96-ОЗ «О регулировании земельных отношений в Московской области», руководствуясь Уставом муниципального образования городской округ Воскресенск, учитывая ходатайство Акционерного общества «Мособлгаз» от 21.10.2022 № P001-0337978110-65230691,

ПОСТАНОВЛЯЮ:

1. Установить публичный сервитут на срок 11 месяцев в отношении земельного участка, с кадастровым номером 50:29:0030614:23 в пользу акционерного общества «Мособлгаз», в целях размещения объекта газового хозяйства – газопровода среднего давления  $P \leq 0,3$  Мпа для организации подключения (технологического присоединения) к сетям газоснабжения.

Порядок установления зон с особыми условиями использования территорий и содержание ограничений прав на земельные участки в границах таких зон, в целях размещения газораспределительных сетей, определен постановлением Правительства Российской Федерации от 20.11.2000 № 878 «Об утверждении Правил охраны газораспределительных сетей».

График проведения работ при осуществлении эксплуатации, капитальном и (или) текущем ремонте газораспределительной сети д. Трофимово, определяется планом капитального и (или) текущего ремонта или иным документом, утвержденным акционерным обществом «Мособлгаз».

Акционерное общество «Мособлгаз» обязано привести земли, земельный участок, указанный в пункте 1 к настоящему постановлению, в состояние, пригодное для использования в соответствии с видом разрешенного использования, в сроки, предусмотренные пунктом 8 статьи

39.50 Земельного кодекса Российской Федерации.

2. Администрации в течение 5 рабочих дней направить копию настоящего постановления в Управление Федеральной службы государственной регистрации, кадастра и картографии по Московской области для внесения сведений об установлении публичного сервитута в отношении земельного участка, указанного в пункте 1 настоящего постановления, в Единый государственный реестр недвижимости.

3. Администрации в течение 5 рабочих дней опубликовать настоящее постановление (без сведений о границах публичного сервитута) в газете «Наше Слово», разместить на официальном информационном сайте администрации - <https://vos-mo.ru/> и в течение 5 рабочих дней направить копию настоящего постановления правообладателю земельного участка, в отношении которого принято решение об установлении публичного сервитута.

4. Управлению земельно-имущественных отношений Администрации городского округа Воскресенск Московской области (Манжосова Ю.С.) в течение 5 рабочих дней направить обладателю публичного сервитута копию настоящего постановления, сведения о лицах, являющихся правообладателями земельных участков, сведения о лицах, подавших заявления об учете их прав (обременений прав) на земельные участки, способах связи с ними, копии документов, подтверждающих права указанных лиц на земельные участки.

5. Контроль за выполнением настоящего постановления возложить на заместителя Главы Администрации городского округа Воскресенск Иванова А.Д.

Глава городского округа Воскресенск



А.В. Болотников

Приложение  
к постановлению Администрации  
городского округа Воскресенск  
Московской области  
от 02.10.2011 № 6199

№	Кадастровый номер земельного участка	Адрес / описание местоположения
	1	2
1.	50:29:0030614:23	Местоположение установлено относительно ориентира, расположенного за пределами участка. Ориентир жилой дом. Участок находится примерно в 250 м по направлению на северо-восток от ориентира. Почтовый адрес ориентира: обл. Московская, р-н Воскресенский, г/пос Воскресенск, д. Трофимово, ул. Дачная, дом 21

## ОПИСАНИЕ МЕСТОПОЛОЖЕНИЯ ГРАНИЦ

Публичный сервитут в целях размещения объекта "Газопровод среднего давления от 0,005 до 0,3 МПа, по адресу: Московская область, городской округ Воскресенск, д. Трофимово"

(наименование объекта, местоположение границ которого описано (далее - объект))

### Раздел 1

#### Сведения об объекте

Сведения об объекте		
№ п/п	Характеристики объекта	Описание характеристик
1	2	3
1	Местоположение объекта	Московская область, г.о. Воскресенск, д. Трофимово
2	Площадь объекта ± величина погрешности определения площади ( $P \pm \Delta P$ )	1 264 м <sup>2</sup> ± 311 м <sup>2</sup>
3	Иные характеристики объекта	Вид объекта реестра границ: Зона с особыми условиями использования территории Содержание ограничений использования объектов недвижимости в пределах зоны или территории: Публичный сервитут в целях размещения объекта "Газопровод среднего давления от 0,005 до 0,3 МПа, по адресу: Московская область, городской округ Воскресенск, д. Трофимово". Наименование охраняемого объекта: Газопровод среднего давления от 0,005 до 0,3 МПа

**Раздел 2**

**Сведения о местоположении границ объекта**

**1. Система координат** МСК-50, зона 2

**2. Сведения о характерных точках границ объекта**

Обозначение характерных точек границ	Координаты, м		Метод определения координат характерной точки	Средняя квадратическая погрешность положения характерной точки (Мт), м	Описание обозначения точки на местности (при наличии)
	X	Y			
1	2	3	4	5	6
<b>1</b>					
1	424 324,72	2 262 445,38	Аналитический метод	2,50	-
2	424 330,28	2 262 442,71		2,50	
3	424 351,70	2 262 473,28		2,50	
4	424 350,77	2 262 483,19		2,50	
5	424 363,05	2 262 498,66		2,50	
6	424 382,00	2 262 534,56		2,50	
7	424 378,44	2 262 536,39		2,50	
8	424 359,68	2 262 500,85		2,50	
9	424 346,64	2 262 484,41		2,50	
10	424 347,58	2 262 474,37		2,50	
11	424 328,95	2 262 447,78		2,50	
12	424 325,83	2 262 449,27		2,50	
1	424 324,72	2 262 445,38	2,50		
<b>2</b>					
13	424 394,87	2 262 554,87	Аналитический метод	2,50	-
14	424 432,74	2 262 623,92		2,50	
15	424 455,07	2 262 653,90		2,50	
16	424 449,98	2 262 657,90		2,50	
17	424 454,00	2 262 663,01		2,50	
18	424 463,09	2 262 678,13		2,50	
19	424 459,56	2 262 679,90		2,50	
20	424 450,66	2 262 665,06		2,50	
21	424 445,85	2 262 656,05		2,50	
22	424 449,53	2 262 653,17		2,50	
23	424 429,84	2 262 625,87		2,50	
24	424 419,42	2 262 606,50		2,50	
25	424 391,80	2 262 556,45		2,50	
13	424 394,87	2 262 554,87		2,50	
<b>3</b>					
26	424 469,12	2 262 688,16	Аналитический метод	2,50	-
27	424 478,56	2 262 703,83		2,50	
28	424 503,91	2 262 754,86		2,50	
29	424 499,51	2 262 757,05		2,50	
30	424 497,63	2 262 753,51		2,50	
31	424 498,55	2 262 753,06		2,50	
32	424 475,05	2 262 705,75		2,50	
33	424 465,64	2 262 690,04		2,50	
26	424 469,12	2 262 688,16		2,50	
<b>3. Сведения о характерных точках части (частей) границы объекта</b>					
1	2	3	4	5	6
—	—	—	—	—	—



Раздел 4  
План границ объекта

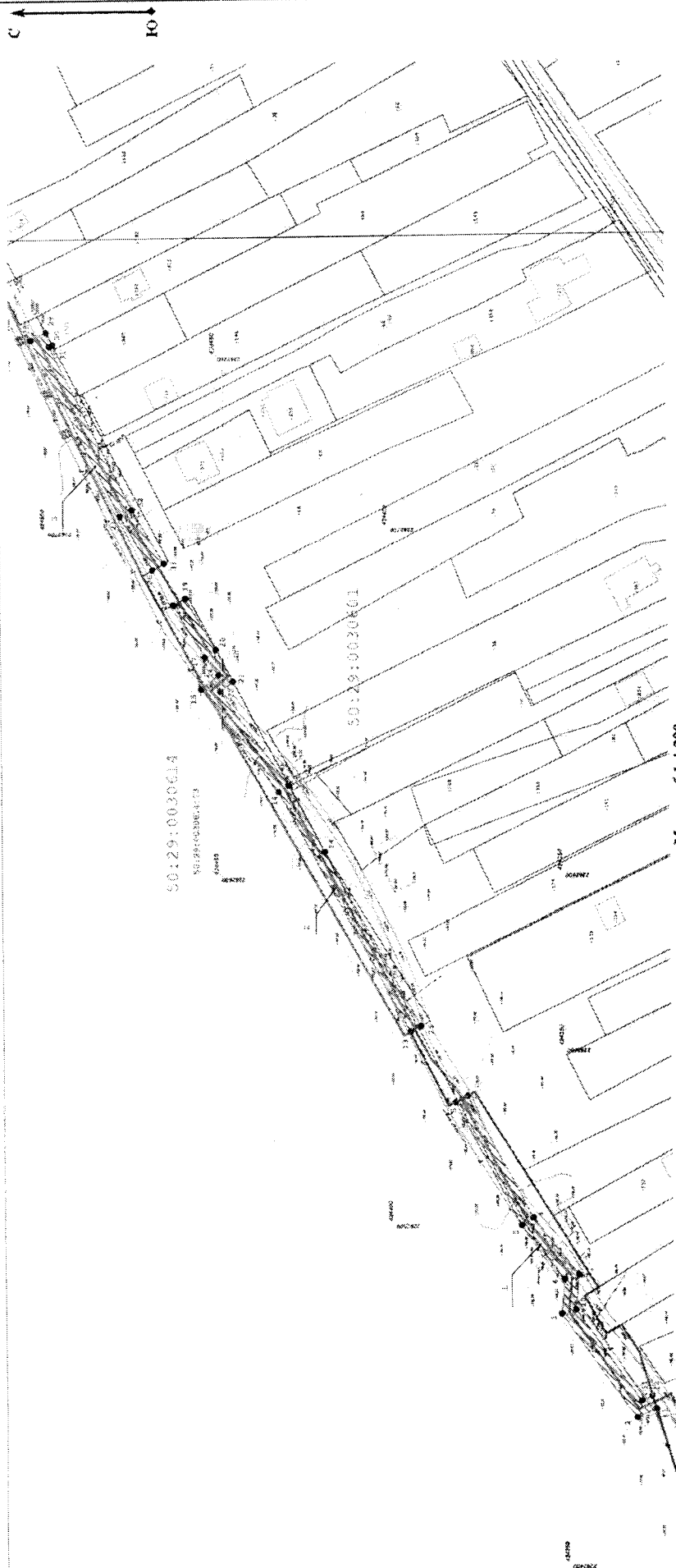

Масштаб 1:1 200

Используемые условные знаки и обозначения:

- Граница кадастрового квартала
- Объекты капитального строительства
- Простроваемый газопровод
- Земельные участки, стоящие на кадастровом учете с уточненными границами

Вновь образованная часть контура публичного сервитута

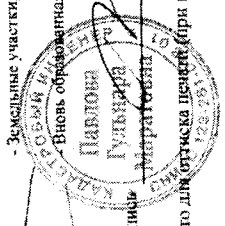

Подпись: Гуляева Мария Дата « 19 » октября 20 22 г.

Место для отписки лиц (при наличии) лиц, составившего описание местоположения границ объекта

Прохождение границы		Описание прохождения границы
от точки	до точки	
1	2	3
—	—	—